

F.1.

pour être remis au demandeur avec
notre arrêté en date de ce jour
St-Gilles, le 14 Décembre 1908
Le Maire,
Le Collège,
Jullien
Mouchet

Bommune de Saint-Gilles-les-Bains
Maison à ériger Avenue J. F. Lamberton entre les n° 5 et 9.
pour compte de Monsieur R. Nicot.
domicilié Rue d'Orléans n° 61, à Jallès.

plan en double joint à ma demande
à multiplication des bûches de ce jour
Jallès, le 14 Novembre 1908.
R. Nicot

Jardin.

Jardin.

Plan du 2^e Entresol.

1^{er} étage.

Rez-de-Chaussée. (H^t 4.20)

1^{er} étage. (H^t 3.91)

Donné par l'architecte soussigné.
St-Gilles, le 14 Novembre 1908.

MAIRIE DE SAINT-GILLES-LES-BAINS
15 NOV 1908
233 CHASSE & PÊCHE
ST-GILLES-LES-BAINS

F.3.

Commune de Saint-Gilles-lez-Bruxelles -
Maison à ériger Avenue Jef Lambeaux, entre les n° 5 et 9 -
pour compte de Monsieur A. Wood -
domicilié Rue d'Orléans, n° 61 à Ixelles

En vue pour être remis au demandeur à 100
notre arrêté en date de ce jour.
St-Gilles, le 14 décembre 1908
Le Maire, Le Collège,
M. Van der Auwera

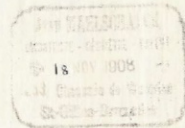

Dressé par l'architecte soussigné
St-Gilles, le 14 décembre 1908.

plan en coupe joint à ma demande
d'autorisation de bâtir
Ixelles, le 21 novembre 1908.
A. Wood

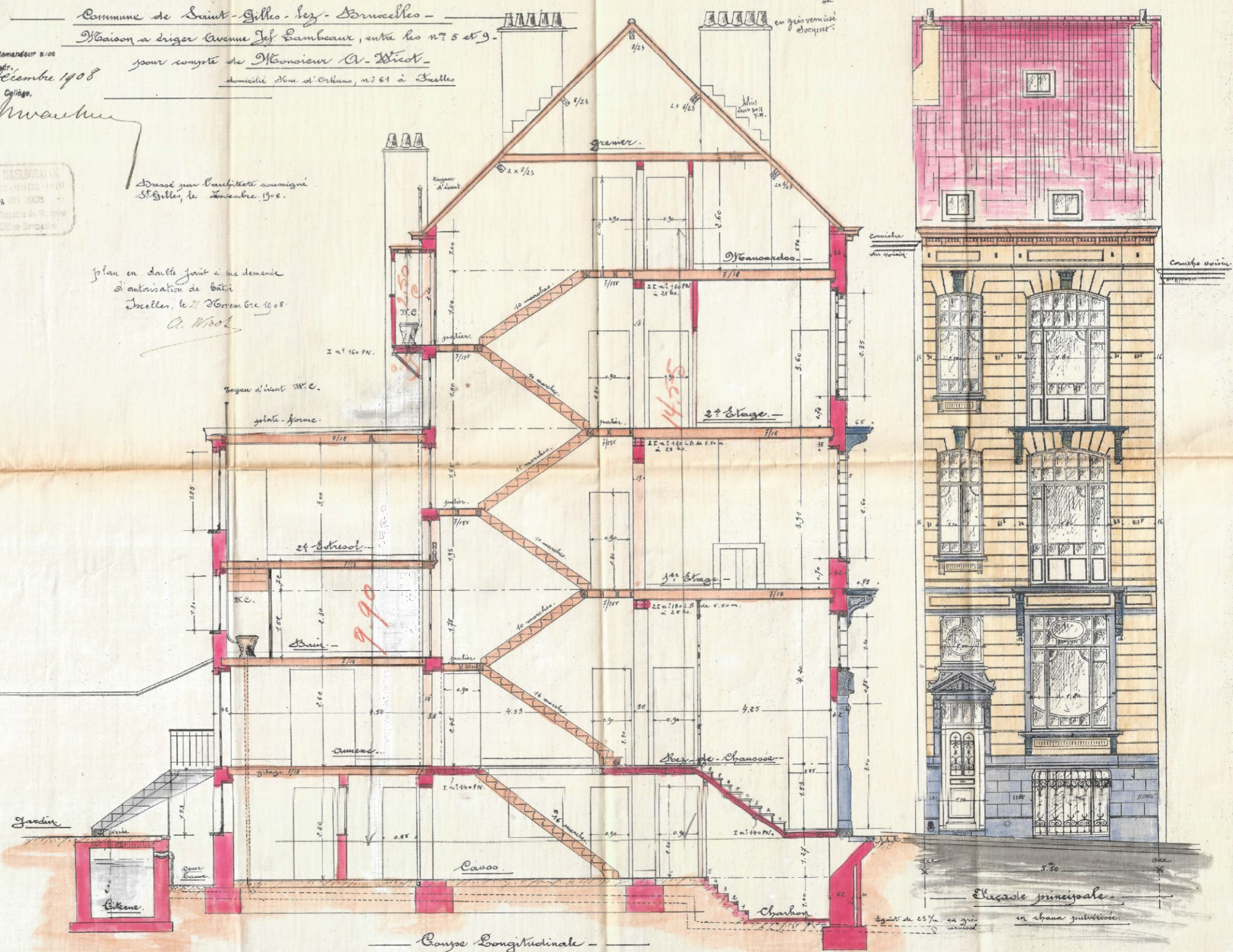

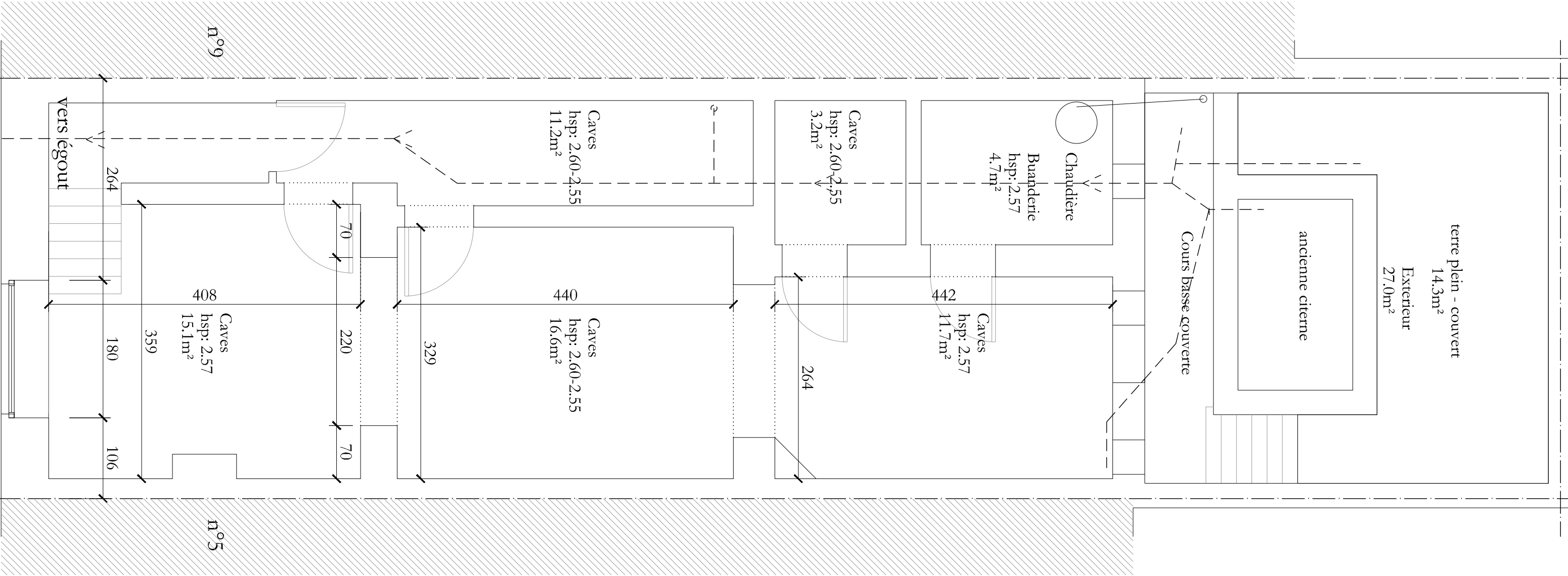

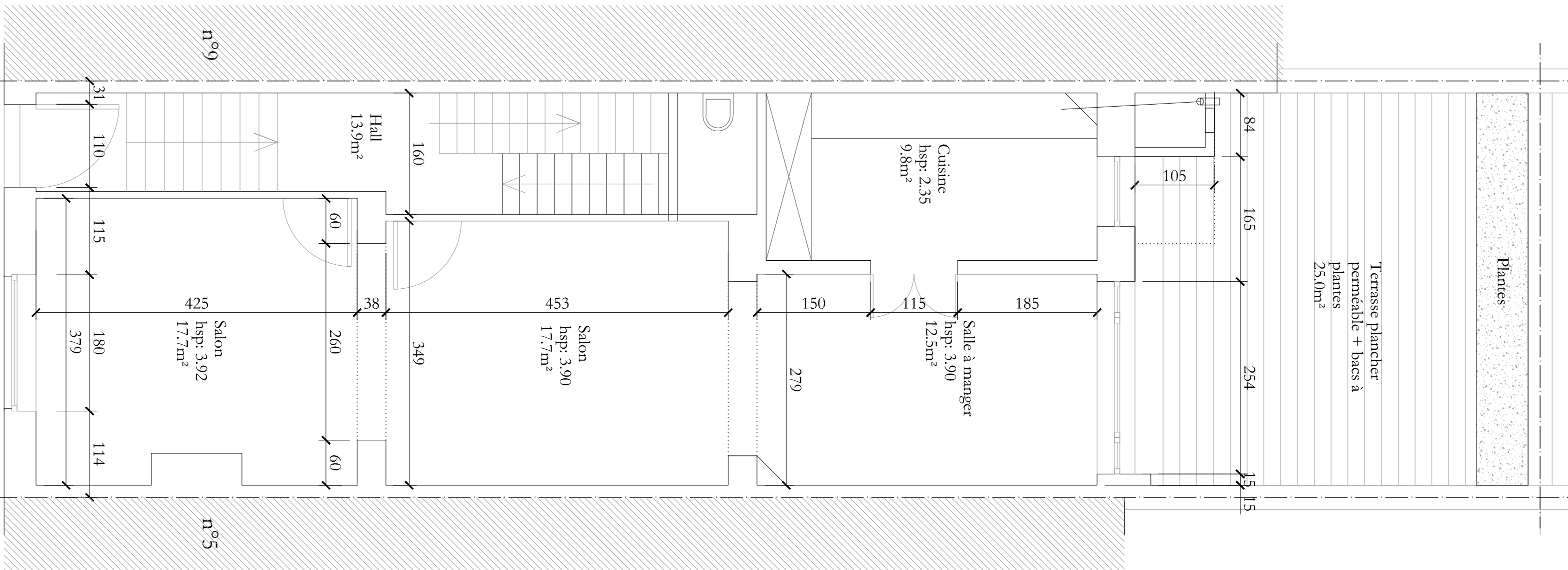
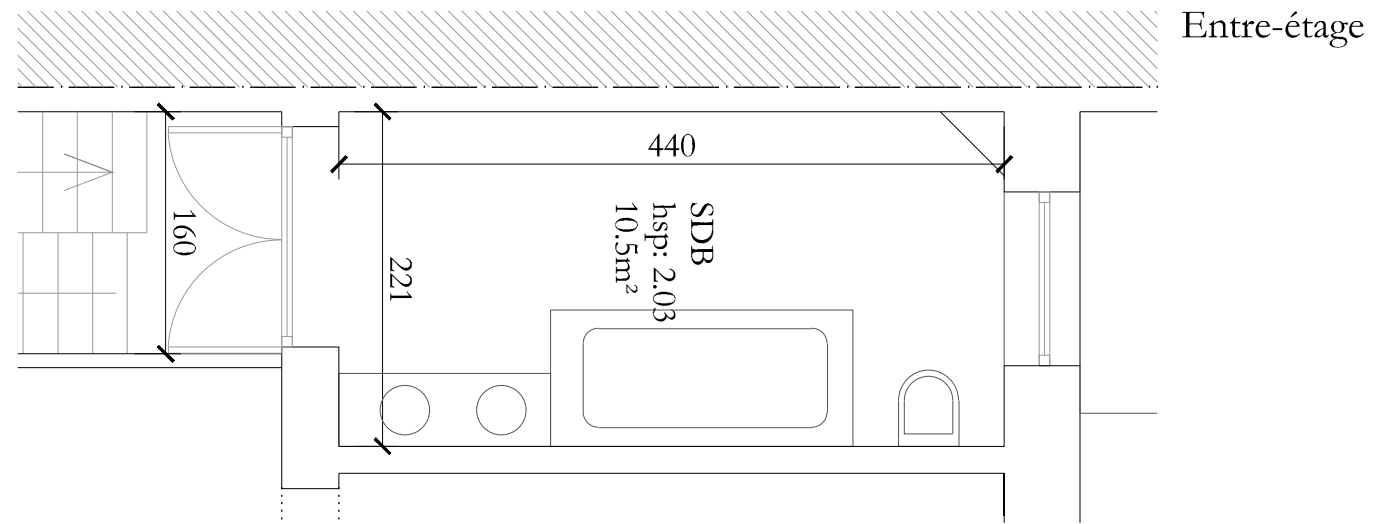

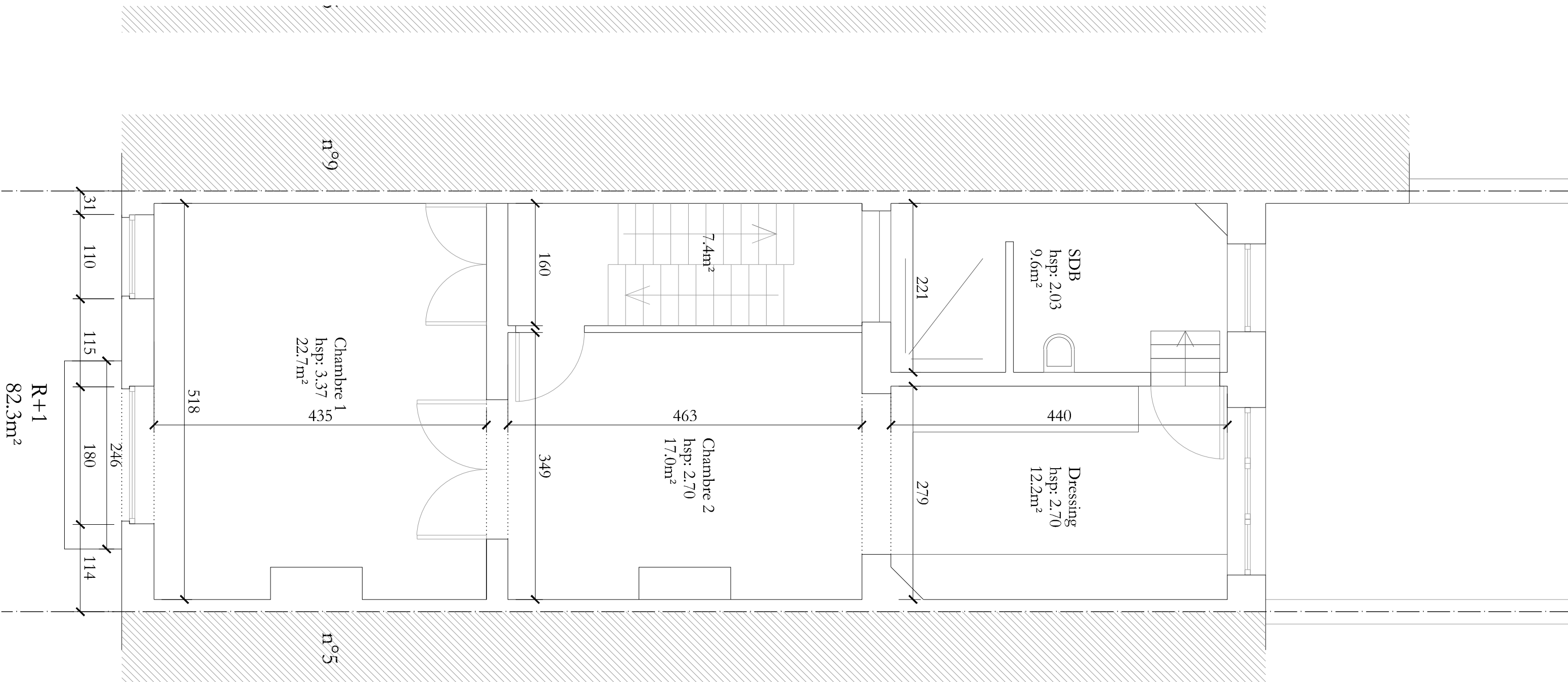

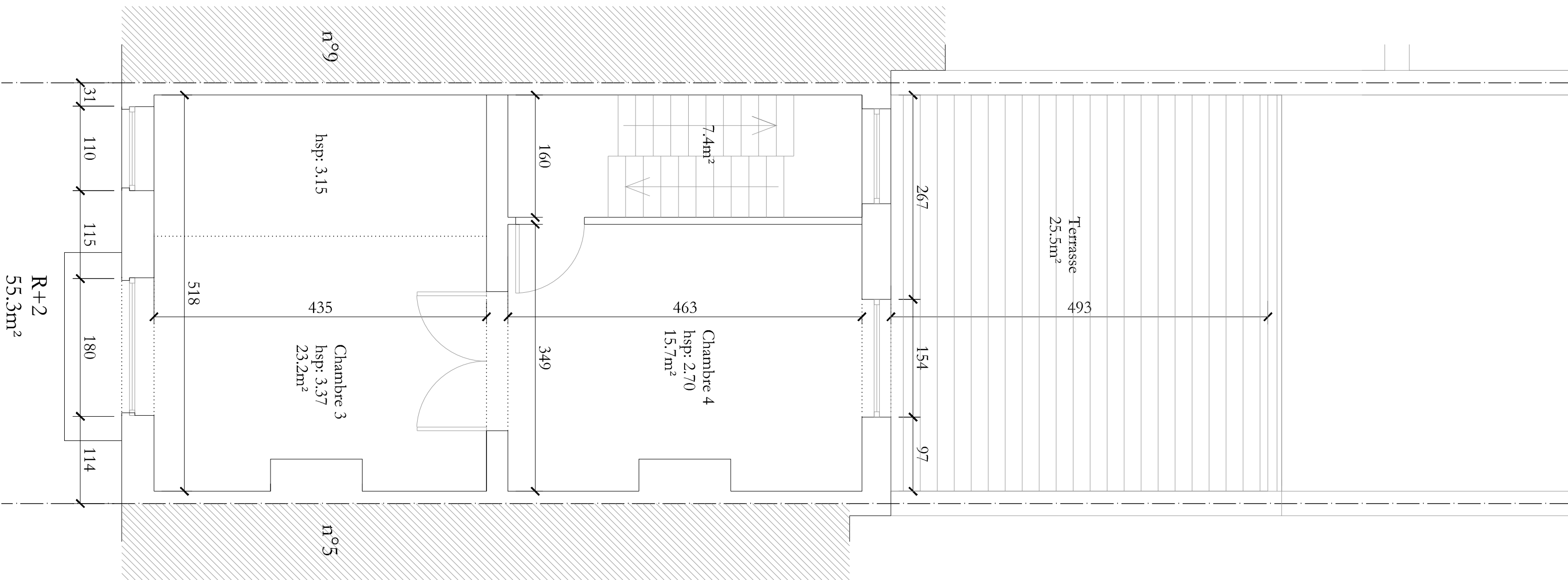

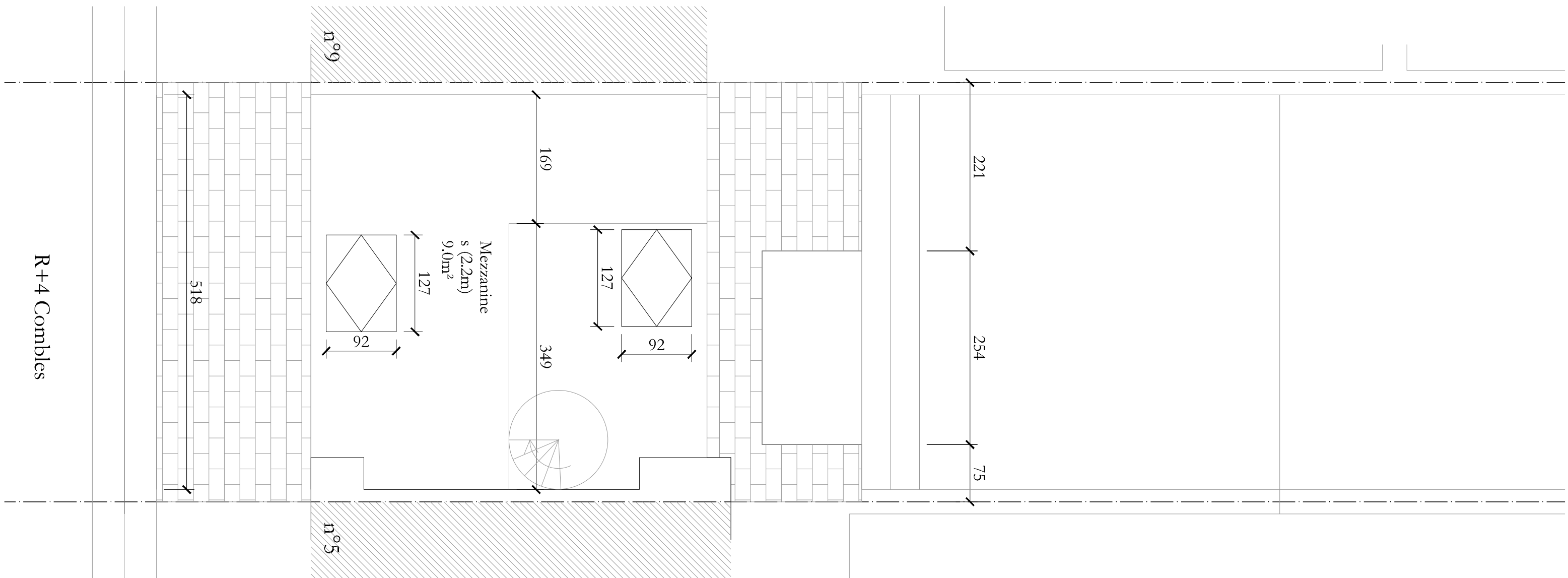

LEGENDE

1. Sous-bassement en pierre bleue

2. Pierre bleue

3. Pierre de France teinte claire

4. Fenêtre chassis bois peints en bleu

5. Porte bois teinte naturelle

6. Garde-corps fer forgé
7. Corniche bois peinte en bleu

8. Tuiles terre cuite rouge

9. Chassis PVC blanc

10. Bardage cuivre vernis

11. Bardage ardoises noires

12. Auvent verre
13. Corniche ardoises noires

14. DEP cuivre

15. Fenêtre de toit - blanche

16. Cheminée brique terre cuite rouge

17. Terrasse en bois

18. Garde-corps alu thermolaqué noir

19. évacuation cheminée PVC - blanc

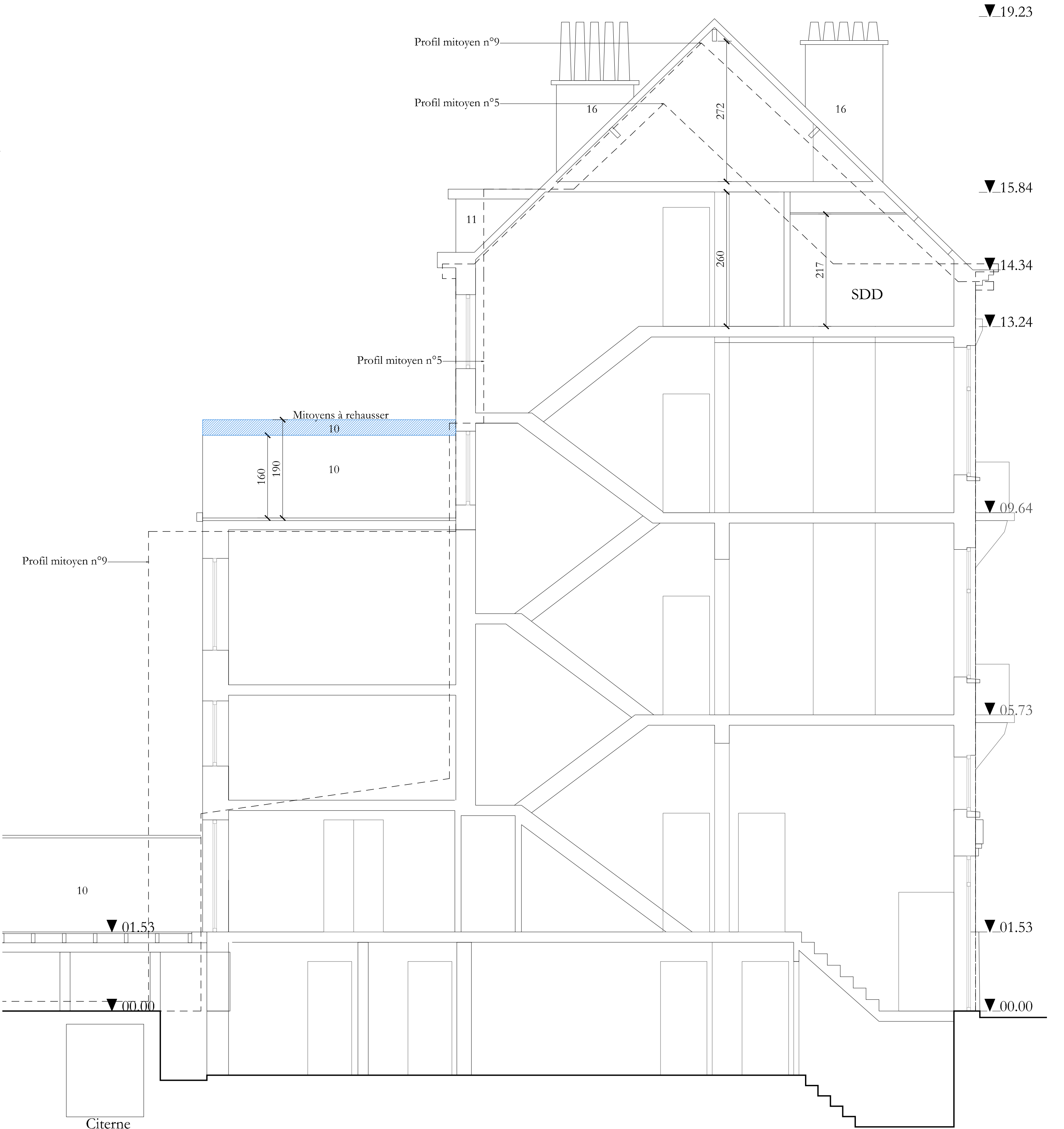

LEGENDE

1. Sous-bassement en pierre bleue

2. Pierre bleue

3. Pierre de France teinte claire

4. Fenêtre chassis bois peints en bleu

5. Porte bois teinte naturelle

6. Garde-corps fer forgé
7. Corniche bois peinte en bleu

8. Tuiles terre cuite rouge

9. Chassis PVC blanc

10. Bardage cuivre vernis

11. Bardage ardoises noires

12. Auvent verre
13. Corniche ardoises noires

14. DEP cuivre

15. Fenêtre de toit - blanche

16. Cheminée brique terre cuite rouge

17. Terrasse en bois

18. Garde-corps alu thermolaqué noir

19. évacuation cheminée PVC - blanc



LEGENDE

- | | | |
|--|---------------------------------|---------------------------------------|
| 1. Sous-bassement en pierre bleue | 7. Corniche bois peinte en bleu | 13. Corniche ardoises noires |
| 2. Pierre bleue | 8. Tuiles terre cuite rouge | 14. DEP cuivre |
| 3. Pierre de France teinte claire | 9. Chassis PVC blanc | 15. Fenêtre de toit - blanche |
| 4. Fenêtre chassis bois peints en bleu | 10. Bardage cuivre vernis | 16. Cheminée brique terre cuite rouge |
| 5. Porte bois teinte naturelle | 11. Bardage ardoises noires | 17. Terrasse en bois |
| 6. Garde-corps fer forgé | 12. Auvent verre | 18. Garde-corps alu thermolaqué noir |
| | | 19. évacuation cheminée PVC - blanc |

